

<b>PROJEKTAVIMO ETAPAS</b>	PROJEKTINIAI PASIŪLYMAI
<b>PROJEKTO PAVADINIMAS</b>	PAGALBINIO ŪKIO PASKIRTIES PASTATO PASKIRTIES KEITIMO Į GYVENAMOSIOS PASKIRTIES (VIENO BUTO) PASKIRTIES PASTATĄ BIRŽŲ R.SAV., ŠIRVĖNOS SEN., RUOLIŠKIO K., STRAZDŲ G. 5, PROJEKTINIAI PASIŪLYMAI
<b>STAINIO KATEGORIJA</b>	NEYPATINGASIS
<b>PROJEKTO NR.</b>	22-09-PP
<b>STATYBOS ADRESAS</b>	Biržų r.sav., Širvėnos sen., Ruoliškio k., Strazdų g. 5 (Žemės skl. Kad. Nr.3643/0001:329 Obelaukių k.v.)
<b>LAIDA</b>	0

<b>STATINIO PROJEKTO VADOVAS</b>	NAURIS MUNIKAS		Atestato Nr. 37772
<b>STATYTOJAS</b>	J.K. Z.K.	projekto sprendiniams pritariu ir „TVIRTINU“	

## TURINYS

<b>Nr.</b>	<b>Pavadinimas</b>	<b>Žymuo</b>	<b>Laida</b>	<b>Lapo Nr.</b>	<b>Lapo skaičius</b>
1.	PROJEKTINIŲ PASIŪLYMŲ RENGIMO UŽDUOTIS		0	3	1
2.	AIŠKINAMASIS RAŠTAS	22-09-PP-AR	0	4	4
3.	PASTATO FOTOFIKSACIJA	22-09-PP-B.01	0	8	1
4.	ESAMOS BŪKLĖS BRĖŽINYS (M1:100)	22-09-PP-B.02	0	9	1
5.	SPRENDINIŲ BRĖŽINYS (M1:100)	22-09-PP-B.03	0	10	1

PROJEKTINIŲ PASIŪLYMŲ RENGIMO UŽDUOTIS

2022-03-21

Statytojas (turintis statytoio teisę asmuo):

(fizinio asmens vardas, pavardė, adresas, tel. Nr., el. pašto adresas; juridinio asmens pavadinimas, teisinė forma, juridinio asmens kodas, juridinio asmens adresas, tel. Nr., el. pašto adresas)

1. INFORMACIJA APIE SUMANYTĄ PROJEKTUOTI STATINI:	
Statinio pavadinimas	Esamas Po paskirties keitimo
Statybos rūšis	Pagalbinio ūkio paskirties pastatas; Vieno buto gyvenamasis namas.
Statinio kategorija	Paskirties keitimas, neatliekant statybos darbų
Statinio pagrindinė naudojimo paskirtis	Esama Po paskirties keitimo
Statybos (statinio) vieta (adresas):	Pagalbinio ūkio paskirties pastatai (STR 1.01.03:2017 „Statinių klasifikavimas“, 7.17.); gyvenamosios paskirties (vieno buto) pastatai – skirti gyventi vienai šeimai (STR 1.01.03:2017 „Statinių klasifikavimas“, 6.1.).
Zemės sklypo duomenys:	Biržų r.sav., Širvėnos sen., Ruoliškio k., Strazdų g. 5
Projektuojamo statinio (ių) rodikliai:	kadastrinis (-iai) Nr.
	unikalus (-ūs) Nr.
	plotas
	paskirtis, naudojimo būdas
Projektuojami sklypo techniniai rodikliai:	Unikalus (-ūs) Nr.
	Aukštų skaičius
	Pastato aukštis
	Bendras plotas
	Tūris
	Užstatymo lankis
	Užstatymo intensyvumas
2. PROJEKTINIŲ PASIŪLYMŲ PASKIRTIS:	
2.1. informuoti visuomenę apie statinio, kuriam Teritorijų planavimo įstatymo 20 straipsnyje nustatytais atvejais neparengti teritorijų planavimo dokumentai ir statyba konkrečiame sklype leidžiama, numtomą projektavimą;	
3. PROJEKTINIŲ PASIŪLYMŲ SUDETIS:	
3.1. aiškinamasis raštas (paaiškinti projektinių pasiūlymų sprendinius, nurodyti laikančiųjų konstrukcijų ir išorinių atitvarų parinkimo motyvus, aprašyti numatomą pastate vykdyti veiklą, pateikti pasiūlymus dėl atliekų tvarkymo);	
3.2. grafinė dalis (žemės sklypo sutvarkymo schema, pastato aukštų planų schemos, pastato pjūvio schema).	
4. STATYTOJO PATEIKIAMAI DOKUMENTAI:	
4.1. nekilnojamojo turto registro centrinio duomenų banko išrašo kopija, 4 lapai;	
4.2. žemės sklypo plano kopija, 2 lapai;	
4.3. nekilnojamojo daikto kadastrinių matavimų bylos kopija, 22 lapų.	
5. KITI DUOMENYS:	
3.1. Projektinių pasiūlymų parengimo terminas: iki 2022-04-31.	
3.2. Statytojui pateikiamų projektinių pasiūlymų kiekis 1 vnt.	
3.3. Statytojui pateikiamų kompiuterinių laikmenų su įrašyta projektinių pasiūlymų kopija kiekis 1 vnt.	

Statytojas

Projektinių pasiūlymų užduoties rengėjas

Projekto vadovas

(pareigos, parašas, vardas, pavardė, tel. data)

Nauris Munikas, +370 698 19519, 2022-03-21

## AIŠKINAMASIS RAŠTAS

BENDRIEJI STATINIŲ RODIKLIAI			
Pavadinimas	Mato vienetas	Kiekis	Pastaba
<b>I. SKLYPAS</b>			
1. sklypo plotas	m <sup>2</sup>	1869	
2. sklypo užstatymo intensyvumas	%	18	
3. sklypo užstatymo tankumas	%	21	
<b>II. PASTATAI</b>			
1. pastato paskirties rodikliai (gamybos, kitos planuojamos ūkinės veiklos, paslaugų apimtis, butų, vietų, lovų, aptarnaujamų žmonių skaičius, kiti rodikliai)			
2. bendrasis plotas*	m <sup>2</sup>	236,14	
3. naudingas plotas*	m <sup>2</sup>	236,14	
4. pastato tūris*	m <sup>3</sup>	930	
5. aukštų skaičius*	vnt.	1	
6. pastato aukštis*	m	7,34	
7. butų skaičius (gyvenamajame name) iš jų;			
7.1. 1 kambario	vnt.	-	
7.2. 2 ir daugiau kambarių	vnt.	1	
8. energetinio naudingumo klasė			
9. pastato (patalpų) akustinio komforto sąlygų klasė		C	
10. statinio atsparumo ugniai laipsnis		III	
11. kiti papildomi pastato rodikliai		-	

\*Žvaigždute pažymėti rodikliai apskaičiuojami vadovaujantis Nekilnojamojo turto kadastrinių matavimų ir kadastro duomenų surinkimo taisyklėmis, kurias tvirtina Lietuvos Respublikos žemės ūkio ministras. Baigus statybą ir atlikus kadastrinius matavimus šie rodikliai gali turėti neesminių nukrypimų“;

**Pastato paskirtis keičiama, neatliekant statybos darbų, todėl pastato bendrieji rodikliai nesikeičia.**

Statinio projekto vadovas:  
(vardas, pavardė, parašas, kvalifikacijos atestato arba pažymos Nr., data)

Nauris Munikas, Nr. 37772, 2022-03

 Individualios veiklos vykdymo pažyma 2005-06-02 Nr. 128-448 <a href="mailto:nauris.munikas@gmail.com">nauris.munikas@gmail.com</a>					Pagalbinio ūkio paskirties pastato paskirties keitimo į Gyvenamosios paskirties (vieno buto) paskirties pastatą Biržų r.sav., Širvėnos sen., Ruoliškio k., Strazdų g. 5, projektiniai pasiūlymai		
Dok. Nr.	Pareigos	V.Pavardė	Parašas	Data	Dokumento pavadinimas:		Laida
37772	PV	N.Munikas		2022.03	Aiškinamasis raštas		0
LT	Statytojas: J.K., Z.K.				Žymuo	Lapas	Lapų
					22-09-PP-AR	1	4

**PAGRINDINIAI NORMATYVINIAI STATYBOS DOKUMENTAI:**

LR įstatymai:

- 1) LR statybos įstatymas.
- 2) LR aplinkos apsaugos įstatymas.
- 3) LR nekilnojamojo kultūros paveldo apsaugos įstatymas.

Organizaciniai tvarkomieji statybos techniniai reglamentai:

- 6) STR 1.01.08:2002. Statinio statybos rūšys.
  - 7) STR 1.01.03:2017 „Statinių klasifikavimas“
  - 9) STR 1.04.04:2017 „Statinio projektavimas, projekto ekspertizė“.
  - 10) STR 1.05.01:2017 „Statybą leidžiantys dokumentai. Statybos užbaigimas. Statybos sustabdymas. Savavališkos statybos padarinių šalinimas. Statybos pagal neteisėtai išduotą statybą leidžiantį dokumentą padarinių šalinimas“.
  - 11) STR 1.06.01:2016 „Statybos darbai. Statinio statybos priežiūra“
  - 12) STR 1.03.01:2016 „Statybiniai tyrimai. Statinio avarija“
  - 13) STR 1.02.01:2017 „Statybos dalyvių atestavimo ir teisės pripažinimo tvarkos aprašas“
  - 14) STR 1.12.06:2002. Statinio naudojimo paskirtis ir gyvavimo trukmė.
  - 15) Nekilnojamojo turto objektų kadastrinių matavimų ir kadastro duomenų surinkimo bei tikslinimo taisyklės .
- 3) Gaisrinės saugos pagrindiniai reikalavimai
  - 4) STR 2.01.01(3):1999 „ESR. Higiena, sveikata, aplinkos apsauga“
  - 5) STR 2.01.01(4):2008. ESR. Naudojimo sauga.
  - 6) STR 2.01.01(5):2008. ESR. Apsauga nuo triukšmo.
  - 7) STR 2.01.01 (6):2008. ESR. Energijos taupymas ir šilumos išsaugojimas.
  - 8) STR 2.01.06:2009. Statinių apsauga nuo žaibo. Išorinė statinių apsauga nuo žaibo.
  - 9) STR 2.01.07:2003. Pastatų vidaus ir išorės aplinkos apsauga nuo triukšmo.
  - 11)STR 2.01.02:2016 „Pastatų energinio naudingumo projektavimas ir sertifikavimas“
  - 12)STR 2.04.01:2018 „Pastatų atitvaros. Sienos, stogai, langai ir išorinės įėjimo durys“
  - 20) STR 2.06.04:2014 "Gatvės ir vietinės reikšmės keliai. Bendrieji reikalavimai"
  - 21)STR 2.07.01:2003. Vandentiekis ir nuotekų šalinimas. Pastato inžinerinės sistemos. Lauko inžineriniai tinklai.
  - 22)STR 2.09.02:2005 „Šildymas, vėdinimas ir oro kondicionavimas“.
  - 24) STR 2.02.09:2005 „Vienbučiai ir dvibučiai gyvenamieji pastatai“
- Respublikos statybos normos, taisyklės ir kt.:
- 1) E|T. Elektros įrenginių įrengimo taisyklės.
  - 2) Gaisrinės saugos taisyklės.
  - 11) Lauko gaisrinio vandentiekio tinklai ir statiniai. Projektavimo ir įrengimo taisyklės.
- 2.2.5. Higienos normos ir aplinkos apsaugos normatyviniai dokumentai:
- 4) HN 24:2003 „Geriamojo vandens saugos ir kokybės reikalavimai“
  - 5) HN 30:2009 „Infragarsas ir žemo dažnio garsai: ribiniai dydžiai gyvenamuosiuose ir visuomeninės paskirties pastatuose“.
  - 6) HN 33:2011 „Triukšmo ribiniai dydžiai gyvenamuosiuose ir visuomeninės paskirties pastatuose bei jų aplinkoje“
  - 7) HN 35:2007 „Didžiausia leidžiama cheminių medžiagų (teršalų) koncentracija gyvenamosios aplinkos ore“.
  - 8) HN 36:2009 „Draudžiamos ir ribojamos medžiagos“.
  - 9) HN42:2009 „Gyvenamųjų ir visuomeninių pastatų mikroklimatas“.
  - 12) HN 69-2003 „Šiluminis komfortas ir pakankama šiluminė aplinka darbo patalpose. Parametrų norminės vertės ir matavimo reikalavimai“
  - 13) HN 98-2000 „Natūralus ir dirbtinis darbo vietų apšvietimas. Apšvietos ribinės vertės ir bendrieji matavimo reikalavimai“
  - 17) LAND 3-95. Paviršinių (lietaus) nuotekų kanalizavimo ir išleidimo normatyvų nustatymo, mokesčių už taršą taikymo ir laboratorinės kontrolės vykdymo taisyklės.
  - 18) LAND 10-96. Nuotekų užterštumo normos.

Etapas	Žymuo	Lapas	Lapų	Laida
PP	22-09-PP-AR	2	4	0

<b>BENDRIEJI DUOMENYS</b>	
STATINIO NAUDOJIMO PASKIRTIS	<u>ESAMA</u> : pagalbinio ūkio paskirties pastatai (STR 1.01.03:2017 „Statinių klasifikavimas“, 7.17.);
	<u>PROJEKTUOJAMA</u> : gyvenamosios paskirties (vieno buto) pastatai – skirti gyventi vienai šeimai (STR 1.01.03:2017 „Statinių klasifikavimas, 6.1)
STATYBOS GEOGRAFINĖ VIETA	Biržų r.sav., Širvėnos sen., Ruoliškio k., Strazdų g. 5 (Žemės skl. Kad. Nr. 3643/0001:329 Obelaukių k.v.)
PROJEKTAVIMO ETAPAS (STADIJA)	Projektavimo darbai vykdomi vienu etapu - parengiamas paskirties keitimo projektas. PKP sudėtis ir detalumas atitinka STR 1.04.04:2017 „Statinio projektavimas, projekto ekspertizė“ nurodymus.
STATYBOS RŪŠIS	Statybos darbai neatliekami.
SAUGOMOS TERITORIJOS	Žemės sklypas yra Biržų regioninio parko teritorijoje, Ekologinės apsaugos prioriteto zonoje.
KULTŪROS PAVELDAS	Kultūros paveldo objektų nėra.

### ESAMA BŪKLĖ

#### TRUMPAS SKLYPO APIBŪDINIMAS

Sklypas yra Ruoliškio kaimo pietinėje dalyje. Besiribojanti teritorija iš dalies užstatyta (žiūr. 1 pav.).



1 pav. Situacijos planas

Sklypo higieninė ir ekologinė situacija yra normali. Sklype nėra susikaupusių šiukšlių ar aplinkai kenksmingų medžiagų. Triukšmo ar taršos šaltinių aplinkinėse teritorijose nėra.

Nekilnojamojo turto registro centrinio duomenų banko išraše pažymėta, kad žemės sklypo pagrindinė žemės naudojimo paskirtis – kita, naudojimo būdas – vienbučių ir dvibučių gyvenamųjų pastatų teritorijos.

Nekilnojamojo turto registro centrinio duomenų banko išraše pažymėtos ir taikomos šios specialiosios naudojimo sąlygos: Valstybiniai parkai (Nr.XIII-2166, V skyr. 23 skirsnis); Šiaurės Lietuvos karstinis regionas (Nr.XIII-2166, VI skyr., 12 skirsnis).

Nekilnojamojo turto registro centrinio duomenų banko išraše nepažymėta, tačiau turi būti taikomos šios specialiosios naudojimo sąlygos: Elektros tinklų apsaugos zonos (Nr.XIII-2166, III skyr. 4 skirsnis); Vandens tiekimo ir nuotekų tvarkymo infrastruktūros apsaugos zonos (Nr.XIII-2166, III skyr. 10 skirsnis).

#### TRUMPAS STATINIO APIBŪDINIMAS

Pastatas yra Ruoliškio kaimo pietinėje dalyje, Strazdų g. 5. Pastatas vieno aukšto su mansarda. Konstrukcijos – betoniniai pamatai, blokelių sienos su vėdinamu fasadu ir dailylenčių apkala, medinė stogo konstrukcija, stogo danga – profiliuota skarda.

Etapas	Žymuo	Lapas	Lapų	Laida
PP	22-09-PP-AR	3	4	0

<b>PROJEKTINIAI SPRENDINIAI</b>
<b>SKLYPO SPRENDINIAI</b>
<p>Statinio sklypo sprendimai nekeičiami.</p> <p>Automobilių parkavimas. Pagal Statybos techninį reglamentą STR 2.06.04:2014 „Gatvės ir vietinės reikšmės keliai. Bendrieji reikalavimai“ projektuojamam vienbučiui gyvenamajam namui privaloma numatyti 3 automobilių stovėjimo vietas.</p>
<b>STATINIO ARCHITEKTŪROS SPRENDINIAI</b>
<p>Statinio architektūros sprendimai nekeičiami. Keičiama tik pastato dalies patalpų funkcinė paskirtis (žiūr. brėžinį Nr. B.03).</p>
<b>STATINIO LAIKANČIŲ KONSTRUKCIJŲ APRAŠYMAS</b>
<p>Statinio konstrukciniai sprendimai nekeičiami.</p>
<b>INŽINERINIŲ SISTEMŲ APRAŠYMAS</b>
<p>Statinio inžinerinių sistemų sprendimai nekeičiami.</p>
<b>SUSISIEKIMO KOMUNIKACIJOS</b>
<p>[važiavimas esamas šiaurinėje sklypo dalyje. Mažiausias automobilių privažiavimo plotis – 3,5 m.</p>
<b>STATYBOS DARBŲ POVEIKIS APLINKAI, GYVENTOJAMS, KAIMYBINĖMS TERITORIJOMS</b>
<p>Statybos darbai darbai neatliekami todėl neigiamo poveikio aplinkai, gyventojams, kaimyninėms teritorijoms neturės. Trečiųjų asmenų teisės pažeistos nebus.</p>
<b>NAUDOJIMO SAUGA IR APSAUGINĖS PRIEMONĖS NUO SMURTO IR VANDALIZMO</b>
<p>Parengtas projektas atitinka visus civilinės saugos, apsaugos nuo vandalizmo reikalavimus.</p> <p>Statinys, sklypas, priėjimai ir privažiavimai įrengti taip, kad būtų išvengta nelaimingų atsitikimų (dėl paslydimo, kritimo, sniego nuošliaužų, varveklių kritimo, susidūrimo, nudegimo, nutrenkimo, ar susižalojimo elektros srove, sprogo) rizikos. Įėjimai į statinius apšviesti ir apsaugoti stogeliu. Įėjimai į pastatus ir pagalbines patalpas bus rakinami. Sklype įrengiamų dangų paviršiai šiurkštūs.</p> <p>Visa erdvė už įėjimo durų yra matoma. Įėjimai ir erdvė už įėjimo durų bus apšviesti natūralia ar dirbtine šviesa. Dirbtinis apšvietimas įjungiamas automatiškai.</p> <p>Duryse įstatomi patikimi užraktai.</p> <p>Inžinerinių tinklų šulinių dangčiai sklypo susisiekiimo komunikacijose (privažiavimuose, takuose, šaligatviuose) turi būti vienoje plokštumoje su jų paviršiumi; dangčių angos (ar tarpai tarp grotelių) turi būti ne didesni kaip 0,02 m.</p>

Etapas	Žymuo	Lapas	Lapų	Laida
PP	22-09-PP-AR	4	4	0





Laida	Data	Keitimų pavadinimas (priežastis)						
Atestato Nr.	 <b>NAURIS MUNIKAS</b> <small>Individualios veiklos vykdymo pažyma 2005-06-02 Nr. 128-448</small>				Pavadinimas: <b>PAGALBINIO ŪKIO PASKIRTIES PASTATO PASKIRTIES KEITIMO Į GYVENAMOSIOS PASKIRTIES (VIENO BUTO) PASKIRTIES PASTATĄ BIRŽŲ R.SAV., ŠIRVĖNOS SEN., RUOLIŠKIO K., STRAZDŲ G. 5, PROJEKTINIAI PASIŪLYMAI</b>			
37772	PV	N.Munikas		2022.03	Dokumentas: PASTATO FOTOFIKSACIJA			Laida
								0
Stadija	Statytojas: J.K., Z.K.				Žymuo		Lapas	Lapų
PP					22-09-PP-B.01		01	01



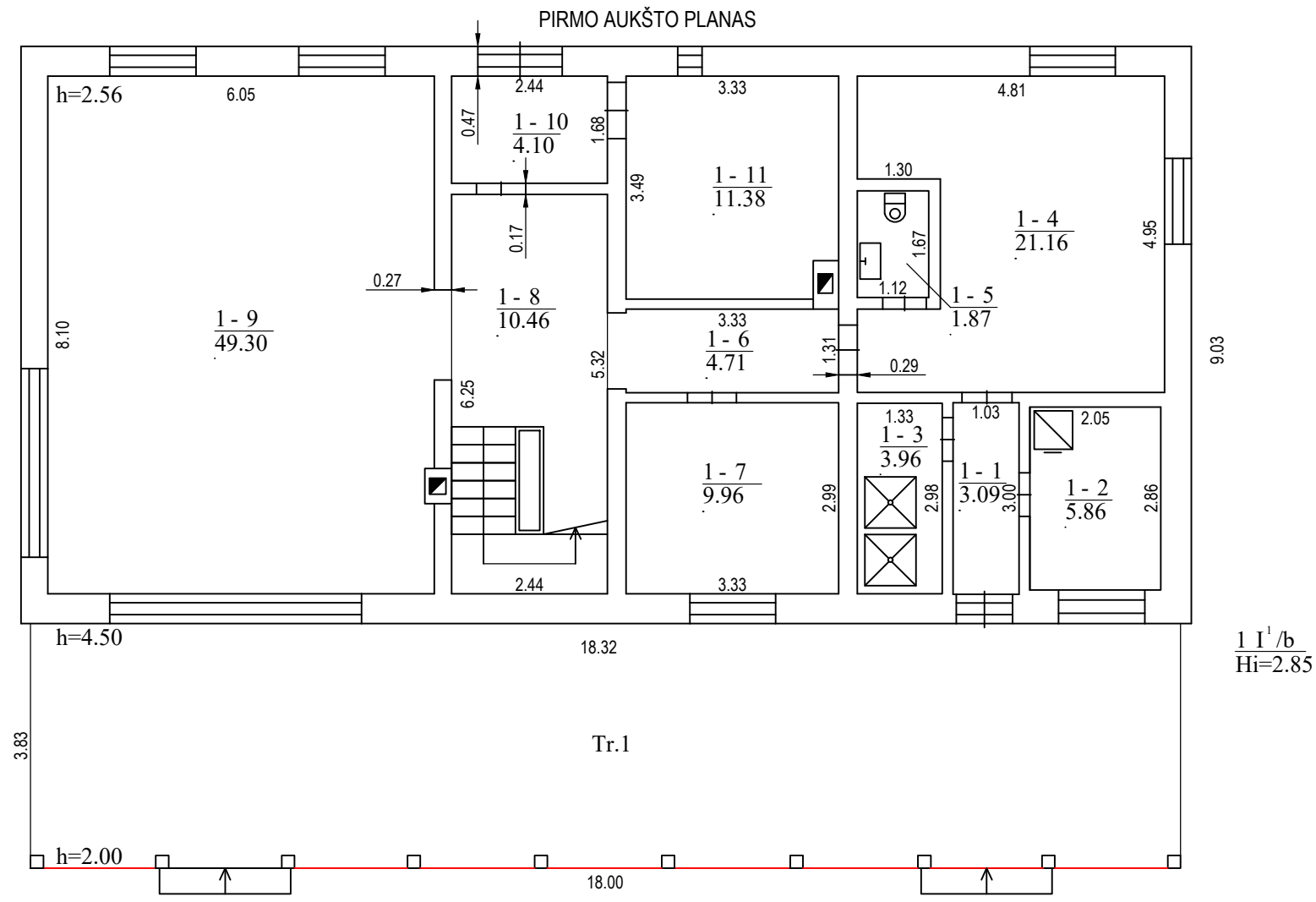

PIRMO AUKŠTO PATALPŲ SPECIFIKACIJA		
Nr.	PATALPOS PAVADINIMAS	PLOTAS m <sup>2</sup>
1-1	KORIDORIUS	3,09
1-2	PIRTIES PATALPA	5,86
1-3	DUŠO PATALPA	3,96
1-4	PAGALBINĖ PATALPA	21,16
1-5	TUALETAS	1,87
1-6	KORIDORIUS	4,71
1-7	SANDĖLIS	9,96
1-8	KORIDORIUS	10,46
1-9	POILSIO PATALPA	49,3
1-10	TAMBŪRAS	4,1
1-11	KATILINĖ	11,38
VISO:		125,85

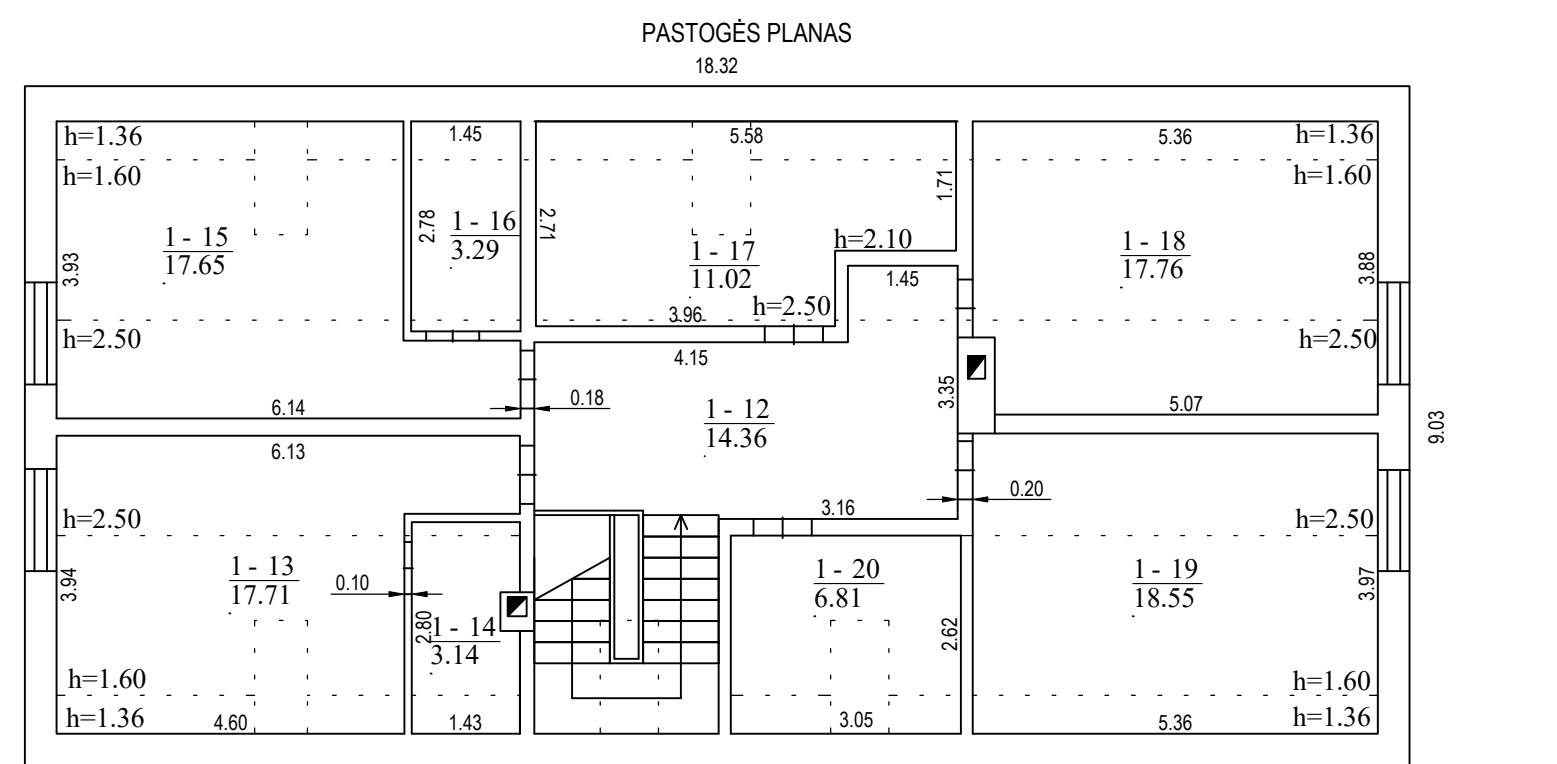

PASTOGĖS PATALPŲ SPECIFIKACIJA		
Nr.	PATALPOS PAVADINIMAS	PLOTAS m <sup>2</sup>
1-12	KORIDORIUS	14,36
1-13	POILSIO PATALPA	17,71
1-14	PAGALBINĖ PATALPA	3,14
1-15	POILSIO PATALPA	17,65
1-16	PAGALBINĖ PATALPA	3,29
1-17	TUALETAS-DUŠO PATALPA	11,02
1-18	POILSIO PATALPA	17,76
1-19	POILSIO PATALPA	18,55
1-20	POILSIO PATALPA	6,81
VISO:		110,29

PASTABA:  
1. Brėžinys neskirtas matuoti.

Atestato Nr.	 Individualios veiklos vykdymo pažyma 2005-06-02 Nr. 128-448			Pavadinimas: <b>PAGALBINIO ŪKIO PASKIRTIES PASTATO PASKIRTIES KEITIMO Į GYVENAMOSIOS PASKIRTIES (VIENO BUTO) PASKIRTIES PASTATĄ BIRŽŲ R.SAV., ŠIRVĖNOS SEN., RUOLIŠKIO K., STRAZDŲ G. 5, PROJEKTINIAI PASIŪLYMAI</b>		
	37772	PV	N.Munikas			
LT	Statytojas: J.K., Z.K.			AUKŠTŲ PLANAI (M1:100)		Laida
				Žymuo 22-09-PP-B.02		Lapas 01
						Lapų 01

PIRMO AUKŠTO PLANAS

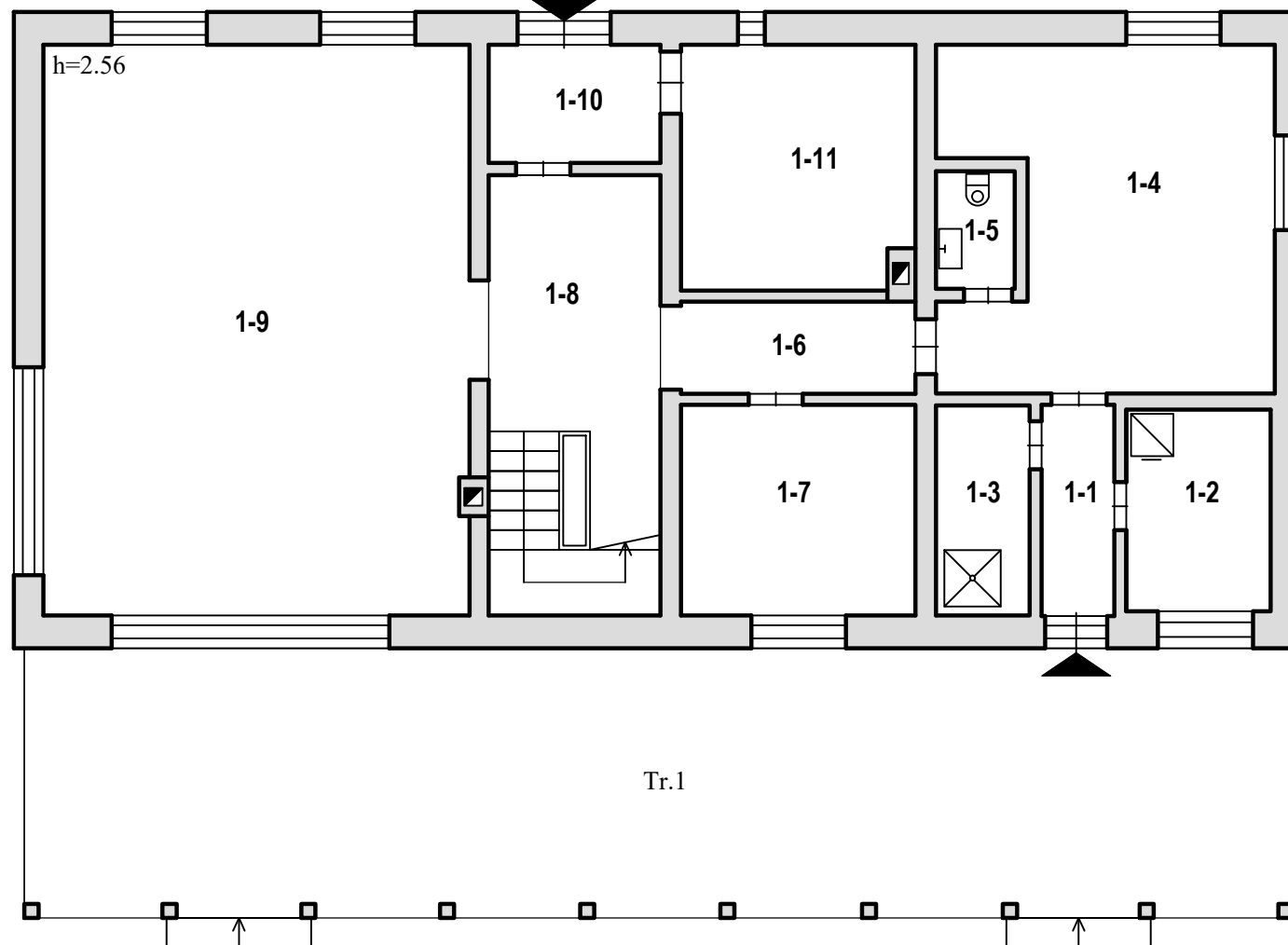

PIRMO AUKŠTO PATALPŲ SPECIFIKACIJA		
Nr.	PATALPOS PAVADINIMAS	PLOTAS m <sup>2</sup>
1-1	KORIDORIUS	3,09
1-2	PIRTIES PATALPA	5,86
1-3	DUŠO PATALPA	3,96
1-4	PAGALBINĖ PATALPA	21,16
1-5	TUALETAS	1,87
1-6	KORIDORIUS	4,71
1-7	DARBO KAMBARYS	9,96
1-8	KORIDORIUS	10,46
1-9	KAMBARYS SU VIRTUVE	49,3
1-10	TAMBŪRAS	4,1
1-11	KATILINĖ	11,38
VISO:		125,85

PASTOGĖS PLANAS

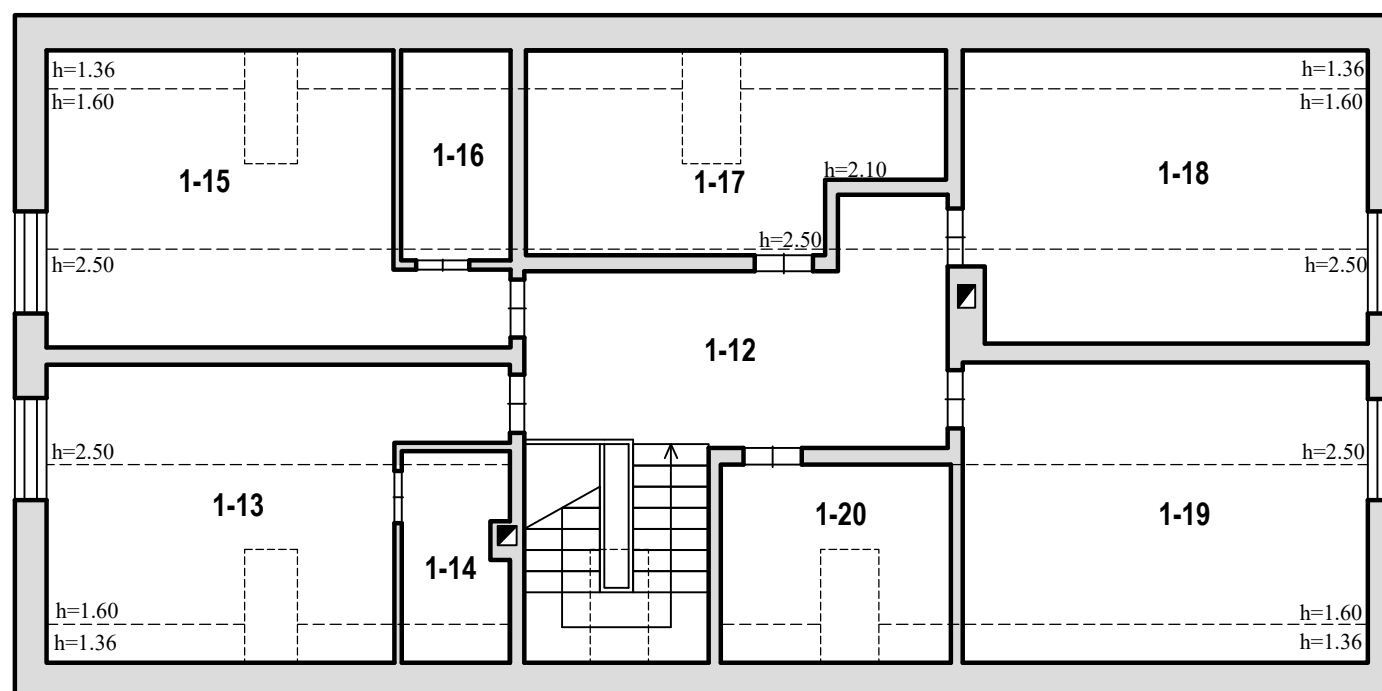

PASTOGĖS PATALPŲ SPECIFIKACIJA		
Nr.	PATALPOS PAVADINIMAS	PLOTAS m <sup>2</sup>
1-12	KORIDORIUS	14,36
1-13	KAMBARYS	17,71
1-14	DRABUŽINĖ	3,14
1-15	KAMBARYS	17,65
1-16	DRABUŽINĖ	3,29
1-17	TUALETAS-DUŠO PATALPA	11,02
1-18	KAMBARYS	17,76
1-19	KAMBARYS	18,55
1-20	PAGALBINĖ PATALPA	6,81
VISO:		110,29

PASTABA:  
1. Brėžinys neskirtas matuoti.

Atestato Nr.	 Individualios veiklos vykdymo pažyma 2005-06-02 Nr. 128-448			Pavadinimas: <b>PAGALBINIO ŪKIO PASKIRTIES PASTATO PASKIRTIES KEITIMO Į GYVENAMOSIOS PASKIRTIES (VIENO BUTO) PASKIRTIES PASTATĄ BIRŽŲ R.SAV., ŠIRVĖNOS SEN., RUOLIŠKIO K., STRAZDŲ G. 5, PROJEKTINIAI PASIŪLYMAI</b>		
37772	PV	N.Munikas	2022.03	Sprendinių Brėžinys: AUKŠTŲ PLANAI (M1:100)		Laida 0
LT	Statytojas: J.K., Z.K.			Žymuo 22-09-PP-B.03	Lapas 01	Lapų 01