

Valstybės įmonė registrų centras Panevėžio filialas

Lic nr:19G-501

NEKILNOJAMOJO DAIKTO KADASTRO DUOMENŲ BYLA

TOMAS

Nekilnojamojo turto objektas : **Statiniai**

Žemės sklypo kadastrinis : **7325/0002:304**

Bylos Nr. : **1646**

Registro Nr. **35/5001**

Adresas : **Biržai, Gimnazijos g. Nr. 1**

Lapų skaičius: **20**



Kopija tikra
Archyvo vedėja *[Signature]*
Violeta Remeikienė (parašas)
2007 m. 02 mėn. 02 d

5

GIMNAZIJOS
MAIRONIO G-VĖ

32.00

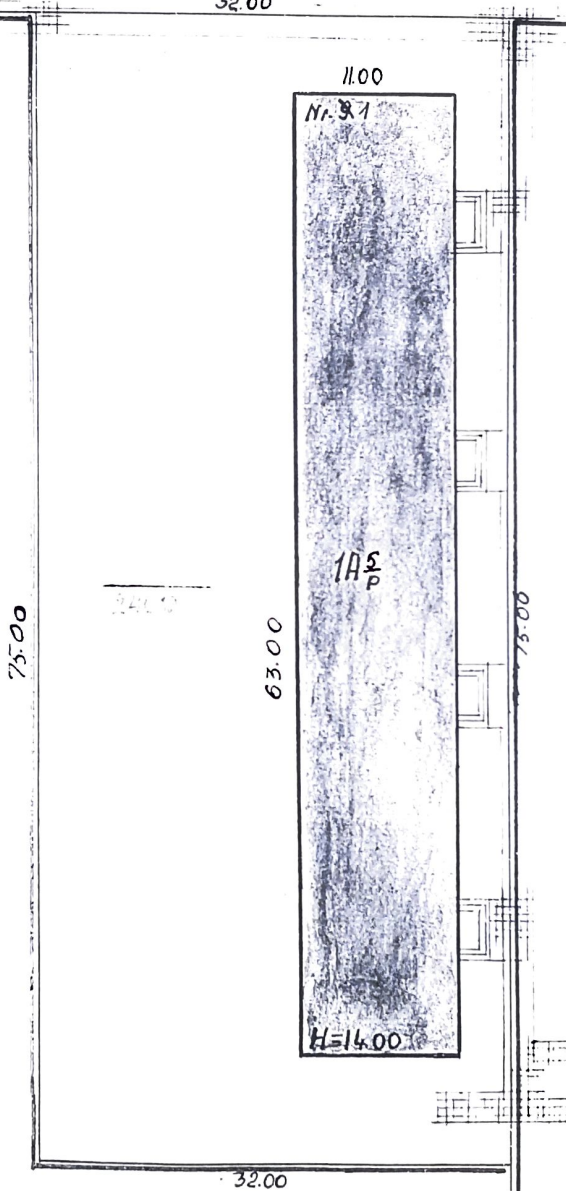

Kopija tikra
 Archyvo vedėja
 V. Remeikienė
 2007 m. 07 mėn. 02 d.

18 18
 12 12
 19.08.08 12.12.08

Einamųjų pakitimų registracija
 Ivykdė 1971 m. 12 mėn. 27 d. *[Signature]*
 (Parasas)
 Tikrino 1971 m. 15 mėn. 28 d. *[Signature]*
 Parasas

70 VIII 31 *[Signature]*
 70 08 38 *[Signature]*

Panevėžio T. ...

BIRŽŲ
MAIRONIO G. VĖ

sklypo planas

8 XII 8 1:500

RÜSYS

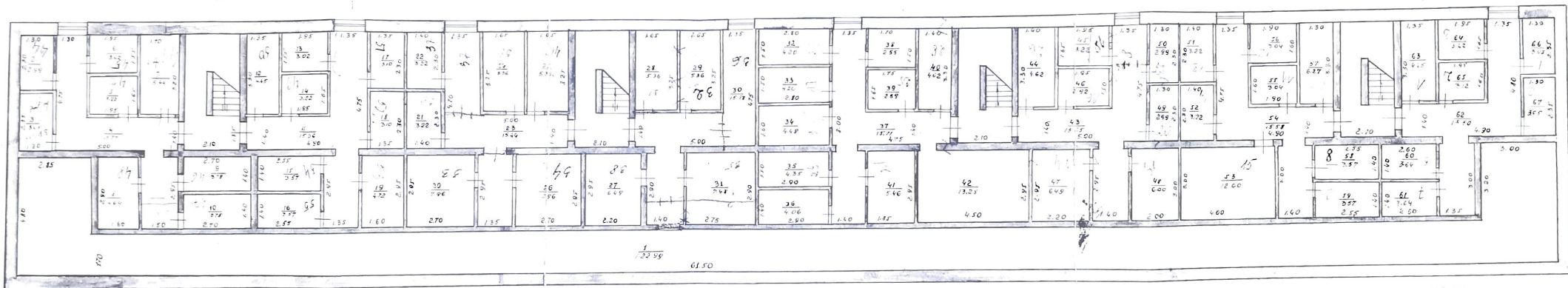

Proj. i. k. r. a.
v. d. m. 31.
R. ö. n. i. c. h. e. P. a. n. n. e.
2. m. 07. m. 02. p.

Handwritten notes in a rectangular box, including the number 10.

BIRZU
GINNARDUS
MARIORHO
5.1
185
1/100

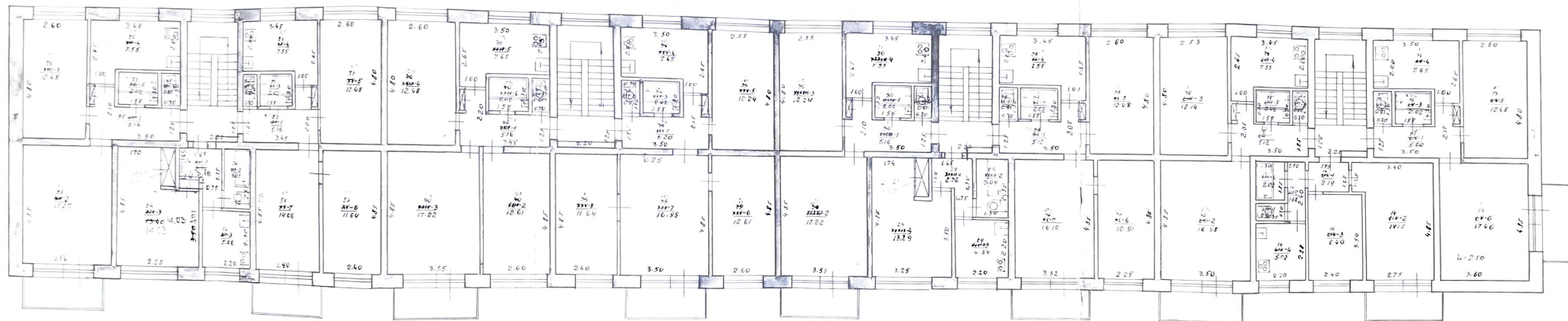

PENKTAS AUKŠTAS

SOPIJA 112
 2017 m. 08 mėn. 02 d.

80 12 18
 80 12 18

BIRŽAI
 GIMNAZIJOS - MIAROMO G. 11
 60, 148
 8 XII 8

Pastato inventoriinės žinios

Šilutė miestas Šilutės apskr. g. vė. a., sk. Nr. 1 e.

Inventoriinis numeris		
Miestas	Kvartalas	Sklypas
	<u>61</u>	<u>12</u>

Raidė	Pastato paskirtis	Statybos metai	Aukštų sk.	Fondas
<u>1A07p</u>	<u>gyv. namai</u>	<u>1963</u>	<u>5</u>	

Eil. Nr.	Konstruktyvių elementų pavadinimas	konstruktyvių elementų, jų užbaigimo ir techninio stovio aprašymas	Data			Data		
			Lyginama- sis sv.	Susidėvė- jimo %	Vidutinis susidėv. %	Lyginama- masis sv.	Susidėvė- jimo %	Vidutinis susidėv. %
1	Pamatai	<u>bet. m.</u>						
2		<u>plyt.</u>						
3	Pertvė os	<u>plyt.</u>						
4	Konstruktijos Danga Stogas:	<u>bet. kark. danga</u>						
5	Perdengimas	<u>g.c.</u>						
6	Grindys	<u>bet.</u>						
7	Langai	<u>plyt. apm. aluozg.</u>						
8	Durys	<u>bet. m., aluozg.</u>						
9	Vidaus santechnikos ir elektros įrenginiai	<u>bet. m., kark., aluozg.</u>						
10	Apdailos darbai	<u>tuščiata. aluozg.</u>						
11	Kiti darbai							
Viso lygin. sv.								
Pastato susidėv. %								

PASTATO CHARAKTERISTIKA

Data	Pastate yra			Vandentiek.		Kanalizacija		Centr. apšildym.			Karštas vanduo	Dujos	Telefonas	Radijas	Elektra	Stogo plotas	Kapitalinio remonto data
	Nusys	Pusrūsis	Mansarda	Miesto	Vietinis	Miesto	Vietinis	Kašlinės kašlinės	vietinės kašlinės	šilum. t. ir SEC							
<u>93.12.</u>	+	-	-	+	-	+	-	-	-	-	+	-	-	-	+	<u>1963</u>	-

PASTATO DALYS (PRIETAISAI IR KT.)

Data	Raidė	Pavadinimas	Stat. metai	Pamatai	Sienos	Perden.	Stogas	Grindys	Langai ir durys	Apdailos darbai	Apšildymas	Sustd. %
<u>93.12.</u>		<u>langai</u>	<u>1963</u>	<u>bet.</u>	<u>bet.</u>	<u>g.c.</u>	-	<u>bet.</u>	<u>plyt.</u>	<u>plyt.</u>	-	

	Data						2000.12.22						Data												
	Butų skaičius	Kambarių sk.	Bendrasis plotas m²	Tame skaičiuje			Butų skaičius	Kambarių sk.	Bendrasis plotas m²	Tame skaičiuje			Butų skaičius	Kambarių sk.	Bendrasis plotas m²	Tame skaičiuje									
				Gyvenamasis plotas	Parardinis plotas	Pagalbinis plotas				Gyvenamasis plotas	Parardinis plotas	Pagalbinis plotas				Gyvenamasis plotas	Parardinis plotas	Pagalbinis plotas							
Gyvenami butai	55	125	2494,44	1690,42	114,12	55	125	2494,44	1690,42	114,12	55	125	2494,44	1690,42	114,12	55	125	2494,44	1690,42	114,12					
ame skaičiuje	1-no kambario	10	10	250,47	131,96	11,8,45	10	10	250,47	131,96	11,8,45	10	10	250,47	131,96	11,8,45	10	10	250,47	131,96	11,8,45				
	2-ju kambarių	25	50	1072,92	701,97	370,95	25	50	1072,92	701,97	370,95	25	50	1072,92	701,97	370,95	25	50	1072,92	701,97	370,95				
	3-ju kambarių	16	48	895,70	647,70	248,08	16	48	895,70	647,70	248,08	16	48	895,70	647,70	248,08	16	48	895,70	647,70	248,08				
	4-ju kambarių	4	16	275,33	208,79	66,54	4	16	275,33	208,79	66,54	4	16	275,33	208,79	66,54	4	16	275,33	208,79	66,54				
	5-kių kambarių																								
Tame sk. butai a) rūstiuose			165,94					505,94			505,94			505,94					505,94			505,94			
b) pusrūstiuose																									
Tamburų ir techn. patalpų																									
patalpų																									
patalpų																									
viso	55	125	3000,38	1690,42	130,96	55	125	3000,38	1690,42	130,96	55	125	3000,38	1690,42	130,96	55	125	3000,38	1690,42	130,96	55	125	3000,38	1690,42	130,96
Vandentiekis																									
Kanalizacija								2494,44	1690,42	114,12															
Centrinis apšildymas								1 k. 10	10	250,47	131,96														
tr. sk. apšildymas iš ŠEC								2 k. 15	15	375,70	272,85														
Karštas vanduo								2 k. 15	15	375,70	272,85														
Butai su voniomis ar dušais								5	5	165,94	126,59														
Apšildomas plotas																									

PASTATO IR JO DALIŲ KAINOJIMAS

Data	Raidė	Pavadinimas	Plotas	Plotas m²	Aukštis	Tūris m³	Katnininko ir lentės Nr.	Vieneto kaina įvedus patalpas	Starybinė vertė	Susidėvėjimo %	Dabartinė vertė rub.
2012.12.22	1A712	444 1600001	630	110	095	14.24762					110
		1004	630	110	095	2.70.1600					



Kopija kra
 Archyvo vedėje /3/ parašas:
 Violeta Remigijaitė
 2007 m. 22 mėn. 22 d.

Pastatų vidaus plotų eksploikacija

Dainkšnio g. vė. Nr. 1

INVENTORIJAUS NUMERIS

RAIDE 45p

Aliešius 612201

Kvartalas 61

sklypas

Inventoriaus data	Aukšto Nr.	Buro Nr.	Kamb. Nr.	patalpų paskirtis	Patalpų pavadinimas	Bendrasis naudint. fas plotas		Gyvenamas		Išlaga		pagalb. plotas	pagalb. plotas	pagalb. plotas	pagalb. plotas	pagalb. plotas
						kvadr.	sklypas	naud. ne-gyvenamas	tam. skaičiuje	pagalb. plotas	tam. skaičiuje					
2002.08.01	1			šamp	koridorius	122.99	122.99									
	2			"	veidėlis	2.99	2.99									
	3			"	"	3.05	3.05									
	4			"	koridorius	15.11	15.11									
	5			"	veidėlis	3.22	3.22									
	6			"	"	3.02	3.02									
	7			"	"	5.44	5.44									
	8			"	"	4.64	4.64									
	9			"	"	3.78	3.78									
	10			"	"	3.78	3.78									
	11			"	koridorius	15.36	15.36									
	12			"	veidėlis	4.45	4.45									
	13			"	"	3.02	3.02									
	14			"	"	3.22	3.22									
	15			"	"	3.57	3.57									
	16			"	"	3.57	3.57									
	17			"	"	3.10	3.10									
	18			"	"	3.10	3.10									

Kopija tikras
 civilo vedėja
 Jolita Remeikiene
 2007 m. ...men. 22

Izdevuma numurs	Konts Nr.	Konts Nr.	Konts Nr.	Patalpu pavadinums		Bendras naudas par plos.	Gyvenamais				Istaiga		Izdevuma numurs	Konts Nr.
				patalpu nosaukums	kom. numbarums		gāz. kamba dē. plos.	naud. ne- v. enams	laimu p. hāik	laimu p. hāik	stāst.	stāst.		
000.08	0	19	Rūmp	sanālis	4.72	4.72								
		20	"	"	7.96	7.96								
		21	"	"	3.22	3.22								
		22	"	"	3.22	3.22								
		23	"	koridors	15.44	15.44								
		24	"	sanālis	5.36	5.36								
		25	"	"	5.36	5.36								
		26	"	"	7.96	7.96								
		27	"	"	6.49	6.49								
		28	"	"	5.36	5.36								
		29	"	"	5.36	5.36								
		30	"	koridors	15.58	15.58								
		31	"	sanālis	7.98	7.98								
		32	"	"	4.20	4.20								
		33	"	"	4.20	4.20								
		34	"	"	4.48	4.48								
		35	"	"	4.35	4.35								
		36	"	"	4.06	4.06								
		37	"	koridors	15.71	15.71								
		38	"	sanālis	2.55	2.55								
		39	"	"	2.89	2.89								

Pastatų vidaus plotų ekspikacija

PASTATO LAIDE *lit. p*

Rezonanso gve Nr. *1*

Inventorizācijas numurs
Miestas *Birzei* kvartals *61*

Kambaru Nr.	Būv. Nr.	Kambaru Nr.	Mestaru nosaukums	Kambaru nosaukums	Kambaru platība	Izveidoti				Izveidoti	Izveidoti	Izveidoti	Izveidoti	Izveidoti	Izveidoti	Izveidoti	Izveidoti	
						pagr. platība	pagr. platība	pagr. platība	pagr. platība									pagr. platība
40	0	40	lāmp	sanabli	4.62	4.62												
41		41			5.46	5.46												
42		42			13.28	13.28												
43		43		konkorins	15.65	15.65												
44		44		sanabli	4.62	4.62												
45		45			3.22	3.22												
46		46			2.92	2.92												
47		47			6.49	6.49												
48		48			6.00	6.00												
49		49			2.99	2.99												
50		50			2.99	2.99												
51		51			3.22	3.22												
52		52			3.22	3.22												
53		53			12.00	12.00												
54		54		konkorins	15.58	15.58												
55		55		sanabli	3.04	3.04												
56		56			3.04	3.04												
57		57			6.27	6.27												

Kods	Vārds	Mēnesis	Kamēr	Izdevumi		Izdevumu kopsumma	Izdevumu sadalījums				Izdevumu kopsumma	Izdevumu vidējais	Izdevumu maksimālais	
				Arhivā	Arhivā		Arhivā	Arhivā	Arhivā	Arhivā				Arhivā
20.2.8	0													
58	Rāmp	raudzības				3.57					3.57			
59	"	"				3.57					3.57			
60	"	"				3.64					3.64			
61	"	"				3.64					3.64			
62	skaidrojums					15.50					15.50			
63	raudzības					4.45					4.45			
64	"	"				3.22					3.22			
65	"	"				3.12					3.12			
66	"	"				3.05					3.05			
67	"	"				3.05					3.05			
Kopsumma:						505,94					505,94			



LAUKAS SUSIŪTI

Pastatų vidaus plotų eksploikacija

g. ve. Nr. 1

Downtown

Inventoris numeris:

kvartalas

sklypas

Miestas

Biržai 61

PASTATO RAIDE

AA5p

Amkšto Nr.

1

Inventoris data	Amkšto Nr.	Buto Nr.	Kamborio Nr.	Patalpų pavadinimas	Kamborio pavadinimas	Bendrasis naudin- gas plotas	Ryš. kamb. plotas	Gyvenamas			Istaiga			tame skaitėje	pagalb. plotas	tame skaitėje	pagalb. plotas	tame skaitėje	pagalb. plotas	
								tame skaitėje	pagalb. plotas	pagalb. plotas	tame skaitėje	pagalb. plotas	pagalb. plotas							tame skaitėje
<i>80.12.18</i>	<i>1</i>	<i>1</i>	<i>1</i>	<i>Gyvenamas</i>	<i>konidorius</i>	<i>5.05</i>		<i>5.05</i>												
			<i>2</i>	<i>1</i>	<i>kambarys</i>	<i>16.62</i>	<i>16.62</i>													
			<i>3</i>	<i>1</i>	<i>"</i>	<i>12.35</i>	<i>12.35</i>													
			<i>4</i>	<i>1</i>	<i>virtuvė</i>	<i>7.43</i>		<i>7.43</i>												
			<i>5</i>	<i>1</i>	<i>vonia</i>	<i>1.95</i>		<i>1.95</i>												
			<i>6</i>	<i>1</i>	<i>WC</i>	<i>0.90</i>		<i>0.90</i>												
					<i>(Iš viso)</i>	<i>44.30</i>	<i>28.97</i>	<i>15.33</i>												
		<i>2</i>	<i>1</i>	<i>konidorius</i>		<i>2.25</i>		<i>2.25</i>												
			<i>2</i>	<i>1</i>	<i>kambarys</i>	<i>13.95</i>	<i>13.95</i>													
			<i>3</i>	<i>1</i>	<i>"</i>	<i>8.09</i>	<i>8.09</i>													
			<i>4</i>	<i>1</i>	<i>virtuvė</i>	<i>5.28</i>		<i>5.28</i>												
			<i>5</i>	<i>1</i>	<i>WC</i>	<i>0.91</i>		<i>0.91</i>												
			<i>6</i>	<i>1</i>	<i>vonia</i>	<i>2.02</i>		<i>2.02</i>												
			<i>7</i>	<i>1</i>	<i>konidorius</i>	<i>1.64</i>		<i>1.64</i>												
					<i>(Iš viso)</i>	<i>34.14</i>	<i>22.04</i>	<i>12.10</i>												
		<i>3</i>	<i>1</i>	<i>konidorius</i>		<i>5.07</i>		<i>5.07</i>												
			<i>2</i>	<i>1</i>	<i>WC</i>	<i>0.95</i>		<i>0.95</i>												
			<i>3</i>	<i>1</i>	<i>vonia</i>	<i>1.95</i>		<i>1.95</i>												

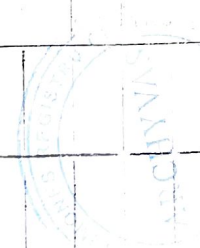

Pajamų
vedėja *31*
remėklėne
parasas
27 mėn. 2014

Integrizācija data	Mācību Nr.	Būvniecības Nr.	Kambaru Nr.	Pārbaudītais pabalsts		Būvniecības mērķa prasības	Gūvums			Izstrādājumi		Izstrādājuma nosaukums	Izstrādājuma tehniskie raksturojumi
				patalpu pakāpi	kam mērķa prasības		nod. neapstrād.	labur. tehnisk.	patalpu pakāpi	patalpu pakāpi	patalpu pakāpi		
8.2.16	1	3	1	3 gūvumus	virtuve	7.42		7.42					
			5	1	kambars	12.35	12.35						
			6	1	"	17.10	17.10						
					(3 būvniec.)	44.84	29.15	15.39					
		16	1	1	konidorijus	5.18		5.18					
			2	1	kambars	16.86	16.86						
8.2.17			3	1	"	12.16	12.16						
			4	1	virtuve	7.55		7.55					
			5	1	vorā	1.88		1.88					
			6	1	WC	0.98		0.98					
					(16 būvniec.)	44.61	29.02	15.59					
		17	1	1	konidorijus	2.73		2.73					
8.2.18			2	1	vorā	3.05		3.05					
			3	1	virtuve	5.28		5.28					
			4	1	kambars	12.75	12.75						
			4 ^a	1	sienu pīlāts	0.80		0.80					
					(17 būvniec.)	24.61	12.75	11.86					
		18	1	1	konidorijus	5.03		5.03					
		2	1	WC	0.91		0.91						
		3	1	vorā	2.02		2.02						
		4	1	virtuve	7.40		7.40						

Pastatų vidaus plotų eksploikacija

Paauksnio g. vė. Nr. 1

PASTATO RAIDE	Inventoris numeris	
	Miestas	Kvartalas
AA5	Pozėiai	61

Inventoris Nr.	Moksl. Nr.	Kambario Nr.	Patalpų pavadinimas		Tendras nuzinimas plotas	Gyvenamas					Istarga	tamo skaičiuje	tamo skaičiuje	tamo skaičiuje	tamo skaičiuje	
			patalpų puskaitis	Kam. naudojama		rand. ne gyvenamas	tamur. techn. patalpų	agrv. ir prstai	pagrind. plotas	pagrind. plotas						pagrind. plotas
80.12.18	1	5	19 kvart.	Kambarys	12.44	12.44										
		6	"	"	10.54	10.54										
		7	"	"	15.86	15.86										
				18 butas:	54.20	38.84	15.36									
	31	1	"	kondorinis	5.02		5.02									
		2	4	kambarys	16.77	16.77										
		3	"	"	12.40	12.40										
		4	"	vitini	7.45		7.45									
		5	0	vozia	2.02		2.02									
		6	"	WC	0.91		0.91									
		7	"	kambarys	12.76	12.76										
				31 butas	57.33	41.93	15.40									
	32	1	"	kondorinis	4.91		4.91									
		2	"	WC	0.95		0.95									
		3	4	vozia	2.02		2.02									
		4	4	vitini	7.47		7.47									
		5	4	kambarys	12.26	12.26										
		6	4	"	12.38	12.38										
		7	4	"	16.66	16.66										

Pastatų vidaus plotų eksplikacija

gavė Nr. 1

Inventoris numeris

Miestas: **Biržai** kvartalas: **61** sklypas:

PASTATO RAIDE: **A15**

Inventoris data	Miesto Nr.	Vidaus plotas	Kam. naudojimas	Kam. pavadinimas	Kam. plotas	Gyvenamas			Išstiga			Iš viso	tame skaičiuje	tame skaičiuje	tame skaičiuje		
						laikymo	patalpų	techninė	laikymo	patalpų	techninė					laikymo	patalpų
58.12.18	1	43	Gyvenamas	kambarys	13.78	13.78											
			(43.6.4.2.1)	75 vnt.	52.79	37.53	15.26										
				Iš viso:	494.69	335.88	158.80										
	2	4		koriatorius	5.00	5.00											
				kambarys	17.10	17.10											
				"	12.28	12.28											
				vitinė	7.51	7.51	7.51										
				vonia	2.02	2.02	2.02										
				WC	0.91	0.91	0.91										
				Iš viso:	44.82	29.38	15.44										
	5	1		koriatorius	2.32	2.32	2.32										
				kambarys	14.62	14.62											
				"	7.66	7.66											
				vitinė	4.95	4.95	4.95										
				WC	0.91	0.91	0.91										
				vonia	2.01	2.01	2.01										
				koriatorius	1.80	1.80	1.80										
				Iš viso:	34.27	22.28	11.99										

Latvian State Archives
 KOPĪJA LIA
 archyvo vedėja: **B**
 Violeta Reņģeļkrēne
 2007. m. 07. 02
 parasa

Inventarizacija data	Mikro Nr.	Būdo Nr.	Kvadrato Nr.	Patalpų pavadinimas		Kameras naudojami gas plotas	Gyvenamas			Išlaidų tame skaičiuje	tame skaičiuje	tame skaičiuje	tame skaičiuje	
				patalpų būstinės	kom. naudojama		naud. ne gyvenamas	patalpų būstinė	patalpų būstinė					patalpų būstinė
30.12.18	2	6	1	Sykešemos	konidorius	5.03			5.03					
				"	WC	0.94			0.94					
				"	Vouia	1.95			1.95					
				"	Visturė	7.45			7.45					
				"	Kambarys	12.35	12.35							
				"	"	17.24	17.24							
		19	1	Gabutos :		44.96	29.59	15.37						
				"	konidorius	5.04			5.04					
				"	Kambarys	17.58	17.58							
				"	"	12.16	12.16							
				"	Visturė	7.48			7.48					
				"	Vouia	2.02			2.02					
		20	1	WC		0.92		0.92						
				19 butas		45.20	29.74	15.46						
				"	konidorius	2.86			2.86					
				"	Vouia	3.05			3.05					
				"	Visturė	5.28			5.28					
				"	Kambarys	12.70	12.70							
		21	1	Sivini pirtis		0.72		0.72						
				20 butas		44.61	12.70	11.91						
				"	konidorius	5.08		5.08						

Pastatų vidaus plotų eksploikacija
 Rankšnis

Inventoris numeris

sklypas

kvartalas

PASTATO RAIDE 1A 5/p

Biržai

61

Inventoris gala	Kamberto Nr.	Raido Nr.	Kamberto Nr.	patalpa paskirtis	Patalpų pavadinimas	Kamberto naudin- ras plotas	Gyvenamas			Istalgai			tamo skaitėnų	tamo skaitėnų	tamo skaitėnų	
							tam. nę- sivertamas	tam. skaitėnų	techni- patalpų	techni- patalpų	techni- patalpų	techni- patalpų				techni- patalpų
80.1218 2	21		2	Gyvenamas	WC	0.91	0.91									
			3	"	Varia	2.02	2.02									
			4	"	virtuvė	7.40	7.40									
			5	"	Kambarys	12.06	12.06									
			6	"	"	10.74	10.74									
			7	"	"	15.44	15.44									
					21 butas	53.65	38.74	15.41								
	33		1	"	Konidorius	5.00	5.00									
			2	"	Kambarys	12.81	12.81	16.87								
			3	"	"	16.79	16.79	16.79								
			4	"	"	12.35	12.35	12.35								
			5	"	virtuvė	7.49	7.49	7.49								
			6	"	WC	0.91	0.91	0.91								
			7	"	Varia	2.00	2.00	2.00								
					33 butas	57.35	41.95	15.40								
	34		1	"	Konidorius	4.86	4.86	4.86								
			2	"	WC	0.95	0.95	0.95								
			3	"	Varia	2.02	2.02	2.02								

LAUKAS SUSIŪTI
 KOPĖJA
 Archyvo vedėja
 Violeta Remelienė
 2007 m. geg. 02

Inventarizācijas datums	Malkas Nr.	Būvniecības Nr.	Izstrādājuma Nr.	Patalpa pavadīšanas		Būvniecības numurs	SVA kamba rīta platība	SVA kamba rīta platība	Gājceļi		Izstrādājuma skaitējums	Izstrādājuma skaitējums	Izstrādājuma skaitējums	Izstrādājuma skaitējums	Izstrādājuma skaitējums
				patalpa paskaidrojums	kam naidotājums				nauda neizstrādājums	izstrādājuma skaitējums					
80218	2					748									
	34			Sveķu vīstuve		748			748						
			5	Kambars		12.26	12.26								
			6	"		12.35	12.35								
			7	"		16.62	16.62								
			8	"		11.40	11.40								
				34 būvniecības:		67.94	52.63	15.31							
	44		1	Konditors		5.26		5.26							
			2	Kambars		11.17	11.17								
			3	"		12.35	12.35								
			4	Vīstuve		7.47		7.47							
			5	Uzva		2.00		2.00							
			6	VE		0.88		0.88							
				44 būvniecības:		49.13	29.52	19.61							
	45		1	Konditors		3.30		3.30							
			2	Uzva		3.05		3.05							
			3	Vīstuve		5.06		5.06							
			4	Kambars		12.96	12.96								
			4 ^a	Siņu spīdēt		0.77		0.77							
				45 būvniecības:		25.14	12.96	12.18							
	46		1	Konditors		4.87		4.87							
			2	WC		0.91		0.91							

Pastatų vidaus plotų eksploikacija

Paunkėnis: Paunkėnis

Inventoris numeris: 61

PASTATO RAIDE: A5p

Miestas: Biržai

skaičius

Kvartalas

Inventoriaus data	Aukšto Nr.	Būdo Nr.	Numburo Nr.	Patalpų pavadinimas	Kam naudojama	Bendrasis naudin- gas plotas		Gyvenamas		Išlauga		pagrind. plotas	pagrind. plotas	pagrind. plotas	pagrind. plotas	pagrind. plotas	pagrind. plotas	pagrind. plotas		
						Plotas	Plotas	tamie skaičiuoj	tamie skaičiuoj	tamie skaičiuoj	tamie skaičiuoj								tamie skaičiuoj	tamie skaičiuoj
8.12.18	2	46	3	Gyvenamas	Voiva	1.98	1.98	naud. ne- tirtu plotas	naud. ne- tirtu plotas	naud. ne- tirtu plotas	naud. ne- tirtu plotas	naud. ne- tirtu plotas	naud. ne- tirtu plotas	naud. ne- tirtu plotas	naud. ne- tirtu plotas	naud. ne- tirtu plotas	naud. ne- tirtu plotas	naud. ne- tirtu plotas	naud. ne- tirtu plotas	
			4	"	virtuvė	7.42	7.42													
			5	"	Kambarys	11.88	11.88													
			6	"	"	11.40	11.40													
			7	"	"	13.78	13.78													
					46 b. d. s:	52.24	37.06													
					II aukštai:	495.31	336.05													
	3	7	1	Gyvenamas	Konidorius	5.20	5.20													
			2	"	Kambarys	17.01	17.01													
			3	"	"	12.48	12.48													
			4	"	virtuvė	7.55	7.55													
			5	"	Voiva	2.02	2.02													
			6	"	WC	0.91	0.91													
					7 b. d. s:	45.17	29.49													
		8	1	"	Konidorius	1.98	1.98													
			2	"	Kambarys	14.22	14.22													
			3	"	"	8.33	8.33													
			4	"	virtuvė	5.02	5.02													

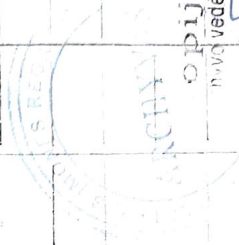

opiija tikra
naudo vedėja
Remeikiene
7 m. 07 men. 02 a

No. urut	No. urut	No. urut	No. urut	No. urut	Padi-padi percontoman		No. urut	Gyvenamias		Istanga	Istanga	Istanga	Istanga
					rodiniai pasiekimai	km. nuotolinai		rodiniai pasiekimai	km. nuotolinai				
8	3	5	8	3	Gyvenamias	VC	0.91	0.91					
		6			1	Uovia	2.02	2.02					
		7			1	komolovinis	1.66	1.66					
						8butas:	34.14	22.55	11.59				
		9			1	komolovinis	5.09	5.09					
		2			1	VC	0.91	0.91					
		3			1	Uovia	2.02	2.02					
		4			1	Vituvė	7.55	7.55					
		5			1	komolovinis	12.48	12.48					
		6			1	"	17.46	17.46					
						9butas:	45.51	29.94	15.57				
		1			1	komolovinis	5.16	5.16					
		2			1	komolovinis	17.22	17.22					
		3			1	"	13.48	12.48					
		4			1	Vituvė	7.65	7.65					
		5			1	Uovia	2.02	2.02					
		6			1	VC	0.91	0.91					
						22butas	45.44	29.40	15.74				
		1			1	komolovinis	2.82	2.82					
		2			1	Uovia	3.05	3.05					
		3			1	Vituvė	5.06	5.06					

LAUKAS SUSIŪTI

Pastatų vidaus plotų eksploikacija

Pleškėnio

g.v.c. Nr. 1

PASTATO RAIDE *A, P*
 Inventorizacijos numeris
 Kvartalas *61*
 Būdas *Biznė*

Inventorizacijos data	Aukšto Nr.	Būdo Nr.	Kambaryo Nr.	Pastatų pavadinimas	Bendrasis naudinimas plotas	Gyvenamasis		Išstauga		tarn. skaičiuojant	tarn. skaičiuojant	tarn. skaičiuojant	
						tarn. skaičiuojant	pagrind. plotas	tarn. skaičiuojant	pagrind. plotas				
02.11.18	3	49	1	Gyvenamasis kondominio	5.16	5.16							
			2	VC	0.91	0.91							
			3	koridori	1.98	1.98							
			4	virtuvė	7.55	7.55							
			5	saugykla	12.00	12.00							
			6	"	11.64	11.64							
			7	"	14.06	14.06							
4	10	10	1	43 butas:	53.30	53.30	15.60						
			2	III aukštai:	501.67	501.67	160.66						
			3	kondominio	5.12	5.12	5.12						
			4	saugykla	16.98	16.98	16.98						
			5	"	12.00	12.00	12.00						
			6	virtuvė	7.65	7.65	7.65						
11	11	11	1	10 butas:	44.68	44.68	28.98	15.70					
			2	kondominio	2.19	2.19	2.19						

RCTI VILNIAUS
 KOPIJOS
 Archyvo vedėja
 40 metai Ramėikienė
 2007 m. 02 mėn. 02

Izveidošanas datums	Aukuma Nr.	Būv. Nr.	Nāvējošs Nr.	Patalpa pavadināms		Bērns mācīt.	Gyvenamās telpu skaņitūje			Istaige telpu skaņitūje		Telpu skaņitūje		Telpu skaņitūje
				patalpa paskaitis	kam naidotama		ēv. kamba-ru plogas	raud. ne-gyvenamās telpas	tamnur. tehnisk. patalpa	neredz. pūstaisl.	darbīgā plogas	neredz. plogas	darbīgā plogas	
80.11.18	4	11	3	Syausa mostkambars		804	804	804						
			4	1	Vistuve	517	517	517						
			5	1	WC	091	091	091						
			6	1	voruā	202	202	202						
			7	1	komodoriuss	164	164	164						
						3412	2219	1193						
		12	1	1	A. butas	509	509	509						
			2	1	konidoriuss	091	091	091						
			3	1	WC	202	202	202						
			4	1	voruā	755	755	755						
			5	1	Vistuve	1248	1248	1248						
			6	1	kambars	1746	1746	1746						
						4551	2394	1557						
		25	1	1	A. butas	516	516	516						
			2	1	konidoriuss	1722	1722	1722						
			3	1	kambars	1248	1248	1248						
			4	1	"	765	765	765						
			5	1	Vistuve	202	202	202						
			6	1	WC	091	091	091						
						4544	2970	1574						
		30	1	1	A. butas	286	286	286						
						286	286	286						

PASTATŲ
RAIDE

AA 5
11/12

Inventorišnis numeris

sklypas

Kvartalas

Biržai

61

Pastatų vidaus plotų eksploikacija

Ponkurnio g-vė Nr. 1

Inventorišnis numeris	Miesto	Kvartalas	sklypas	Pastatų pavadinimas	Kamborių Nr.	Būdo Nr.	Vidinio plotas	Gyvenamas		Išlaiko		tame skaitėje	tame skaitėje	tame skaitėje	tame skaitėje	tame skaitėje	tame skaitėje
								tame skaitėje	pagrind. plotas	tame skaitėje	pagrind. plotas						
2012.18	4	26	5	Gyvenamas	5	26	3,05	3,05									
			3	Vidiniai	3		5,29	5,29									
			4	Kambarys	4		13,46	13,46									
			4a	Vidiniai pinta	4a		0,83	0,83									
			1	26 butas	1		29,49	13,46	12,03								
			2	Kondorius	2		5,16	5,16									
			3	WC	3		0,91	0,91									
			4	Vidiniai	4		2,02	2,02									
			5	Vidiniai	5		7,55	7,55									
			6	Kambarys	6		12,24	12,24									
			7	"	7		10,91	10,91									
				"			16,10	16,10									
				27 butas			54,89	39,25	15,64								
			1	Kondorius	1		9,11	9,11	5,11								
			2	Kambarys	2		13,00	13,00									
			3	"	3		14,22	14,22									
			4	"	4		12,48	12,48									
			5	Vidiniai	5		7,55	7,55									

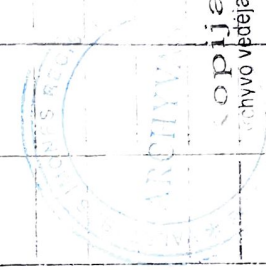

Kopija tikrai
Techninio vedėjo
Išleista Remeikiene
2012 m. 07 mėn. 02 d.

Inventarizatsiya №	Būvniecības Nr.	Pārbaudītāja Nr.	Pārbaudītāja nosaukums		Būvniecības nosaukums	Būvniecības veids	Gyvenamās telpas skaitļi			Istaba telpas skaitļi		Istaba telpas	Istaba telpas	Istaba telpas	
			patērētāja nosaukums	kom. nosaukums			2. st. telpas	3. st. telpas	4. st. telpas	1. st. telpas	2. st. telpas				
20.11.18	37	6	Gyvenamās telpas	Novia	202	202	2.02								
		7	"	XC	0.91	0.91									
	38	1	"	37 būvniecības:	58.29	42.70	15.59								
		2	"	"	40 mdo nms	5.09	5.09								
		3	"	"	XC	0.91	0.91								
		4	"	"	Novia	2.02	2.02								
		5	"	"	istaba	7.55	7.55								
		6	"	"	Kombānā	12.48	12.48								
	7	"	"	"	12.61	12.61									
	8	"	"	"	16.98	16.98									
			"	"	11.64	11.64									
			"	38 būvniecības:	69.28	53.71	15.57								
	50	1	"	Komodo nms	5.16	5.16									
		2	"	Kombānā	17.27	17.27									
		3	"	"	12.48	12.48									
		4	"	istaba	7.63	7.63									
		5	"	Novia	2.00	2.00									
		6	"	XC	0.88	0.88									
			"	50 būvniecības:	45.42	29.75	15.67								
	51	1	"	Komodo nms	3.00	3.00									
		2	"	Novia	3.05	3.05									

Pastatų vidaus plotų eksplikacija
 Rankšnis g. vė. Nr. 1

PASTATŲ RAIDE **A5/p**

Inventoris numeris

Abi šlasis	Kvadratas	sklypas
Biržei	61	

Inventoriaus Nr.	Abi šlasis	Kvadratas	sklypas	Kambario Nr.	Patalpų pavadinimas	Bendrasis naudinimas plotas	Gyvenamas			Išlauga			pagalb. plotas	pagalb. plotas	pagalb. plotas	
							naud. ne-tilt. plotas	tambur., technik., patalpų pusrstai	pagalb. plotas	pagalb. plotas	pagalb. plotas	pagalb. plotas				
86.12.18	4			3	Sparnerio virtinė	5.06	5.06									
				4	kauba ryp	13.24	13.24									
				4 ^a	seivė spinta	0.80	0.80									
					51 butas:	23.15	13.24	11.91								
				1	kondorius	5.09		5.09								
				2	WC	0.91		0.91								
				3	vonia	1.98		1.98								
				4	virtinė	7.55		7.55								
				5	kauba ryp	12.00	12.00									
				6	"	11.64	11.64									
				7	"	14.06	14.06									
					52 butas:	53.23	31.70	41.53								
					IV aukštas:	501.50	340.62	160.88								
					kondorius	5.12		5.12								
				1	kauba ryp	16.98	16.98									
				2	"	12.14	12.14									
				3	"	7.55	7.55									
				4	virtinė	2.02	2.02									
				5	vonia											

KOPIJA
 Archyvo vedėja
 Violeta Rempelkyte
 2007 m. 07 mėn. 02

Inventarizacijska dat.	Vrsta št.	Lp. št.	Količina št.	Patalpa, predvidenim namenu	Prejšnja merila št. plošč	Gyvenamasis			Istaiga			Iš viso	
						naud. ne-remontas	remontas, techn. talapai	remontas, techn. talapai	remontas, techn. talapai	remontas, techn. talapai	remontas, techn. talapai		
80.12.11	13			13 butonų VMC	0.91		0.91						
	1			13 butonų	46.72	29.12	15.60						
	2			korinio mas	2.19		2.19						
	3			korubamp	14.15	14.15							
	3			"	8.40	8.40							
	4			visturis	5.02		5.02						
	5			MC	0.91		0.91						
	6			visturis	2.02		2.02						
	7			korinio mas	1.68		1.68						
				14 butonų	34.37	22.55	11.82						
	1	15		korinio mas	5.20		5.20						
	2			MC	0.91		0.91						
	3			lovia	2.02		2.02						
	4			visturis	7.65		7.65						
	5			korubamp	12.48	12.48							
	6			"	17.46	17.46							
				15 butonų	45.72	29.94	15.78						
	1	38		korinio mas	5.16		5.16						
	2			korubamp	11.22	11.22							
	3			"	12.24	12.24							
	4			visturis	7.55		7.55						

Inventarizacija data	Vėžio Nr.	Lauko Nr.	Kaimelio Nr.	Patalpų pavadinimas		Bendrasis naudingumas plotas	Gyvenamas				Išluga		Pagrindinis plotas	Pagrindinis plotas	Pagrindinis plotas	Pagrindinis plotas	Pagrindinis plotas							
				patalpų paskirtis	kam. naudojimas		naud. ne gyvenamas	tambur. technika	pagrind. plotas	pagrind. plotas	pagrind. plotas	pagrind. plotas												
80.12.18	5	39	2	Gyvenamas kambarys	kamb. naudojimas	12.61	12.61																	
						17.22	17.22																	
						12.48	12.48																	
						7.65	7.65																	
						2.02	2.02																	
						0.91	0.91																	
						58.05	42.31	15.74																
40	1	2	3	Gyvenamas kambarys	kamb. naudojimas	5.20																		
						0.91	0.91																	
						2.02	2.02																	
						7.65	7.65																	
						12.24	12.24																	
						12.61	12.61																	
						16.98	16.98																	
						11.64	11.64																	
53	1	2	3	Gyvenamas kambarys	kamb. naudojimas	69.25	53.47	15.78																
						5.16	5.16																	
						17.27	17.27																	
						12.49	12.48																	
						7.55	7.55																	
5	1	2	3	Gyvenamas kambarys	kamb. naudojimas	2.02	2.02																	

Pastatų vidaus plotų eksplikacija
Pankonio

PASTATO RAIDE **A.P.** Inventorizacijos numeris: **Biržai 61**

Inventorizacijos Nr.	Būdo Nr.	Kambario Nr.	patalpų pavadinimas	skaičius	skaičius		skaičius		skaičius	skaičius	skaičius	skaičius	skaičius
					skaičius	skaičius	skaičius	skaičius					
80.2.18	53	6	Įėjimas WC	0.91	0.91	0.31							
	54	1	53 durys:	45.39	29.75	15.64							
		2	koridorius	2.76	1.78	2.76							
		3	vonia	3.05		3.05							
		4	kturė	5.06		5.06							
		49	kambarys	13.40	13.40								
			nieu įspita	0.83		0.83							
	55		54 durys:	25.10	13.40	11.70							
		1	koridorius	5.16		5.16							
		2	WC	0.91		0.91							
		3	vonia	2.02		2.02							
		4	kturė	7.55		7.55							
		5	kambarys	12.48	12.48								
		6	"	11.64	11.64								
		7	"	14.06	14.06								
			55 durys:	53.82	38.18	15.64							
			V durys:	501.44	340.96	160.48							
			IT durys:	343.60	194.52	800.48							
			1ET-1										

Kopija
 Archyvo vedėja
 Violeta Remekienė
 2007 m. 07. 02

Inventarizacija	Adresa Nr.	Patalpa	Patalpa pavadinimas	Reikšmės naujienos	Gyvenamas				Išlaidų skaičiavimai		Iš viso	Palaikymas	Kitas	
					gyv. kamb.	nuo plok.	nuo ne-gyvenamas	labour, technik, patalpa	reikšmės in pogrind.	pagrind. plok.				pagrind. plok.
			15-01-010 nauja	3000,54	1594,52	800,08			505,94					
			15-01-011	3000,10	1689,79	304,43			505,94					
			15-01-012	1494,22	1677,76	164,43								
				Sudary: J. D.										
				Tikrinuo: J. D.										